

El Castillo de Almansa

está estratégicamente situado en lo alto de un cerro de paredes casi verticales que controla el llamado "Corredor de Almansa", antiquísima ruta de comunicación entre el litoral mediterráneo de Alicante / Valencia con el centro de la península.

En 1276 Almansa fue concedida por Alfonso X a su hermano pequeño, el infante Don Manuel, que la incorporó a su señorío. Su hijo, el famoso literato Don Juan Manuel, construyó el castillo.

En el siglo XV formó parte del Marquesado de Villena, perteneciente a Don Juan Pacheco quien lo adaptó a su época. Su hijo, Diego López Pacheco se enfrentó a la Reina Isabel "La Católica", siendo derrotado y pasando, el castillo, a ser propiedad real.

Abandonado a mediados del siglo XVI, sufrió graves desperfectos en los terremotos del siglo XVIII. Fue declarado Monumento Nacional en 1921.

Recomendaciones

- ✓ Algunas de las zonas pueden estar cerradas al público por mantenimiento, reformas o inclemencias meteorológicas.
- ✓ Respeten la señalización.
- ✓ Sean prudentes. El Castillo es un edificio medieval y pueden encontrar zonas con el piso y escalones irregulares. Extremen las precauciones con los niños.

Visitas

Visita recomendada 45 minutos
Se deberá abandonar el recinto antes de la hora del cierre.

Horarios

Abierto todos los días del año, exceptuando 1 y 6 de Enero, 2 de Mayo y 25 de Diciembre.

Ene Feb Mar Abr May Jun Jul Ago Set Oct Nov Dic

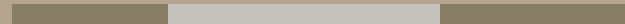

Mañanas: 11:00 - 14:00 | Tardes: 16:30 - 18:30

Mañanas: 11:00 - 14:00 | Tardes: 17:00 - 20:00

* Los horarios podrán ser modificados si las necesidades del servicio lo requieren.

Entrada

Castillo: C/ Castillo, 2 · 02640 Almansa, Albacete

Oficina de Turismo: C/ La estrella, 2 · 02640 Almansa, Albacete

Cóntacto

Oficina de Turismo: 967 34 47 71

Redes  

@almansa.turistica

www.almansaturistica.es



Castillo de Almansa

Bienvenidos
al Castillo de Almansa

Disfruten de su visita

Inicio de la visita

Acceso principal →

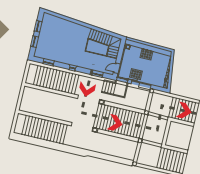

Normas de uso

- Todos los visitantes deben llevar su entrada durante todo el recorrido, exceptuando entradas gratuitas (menores de 5 años).
- No salir de la ruta establecida.
- Por motivos de seguridad, los niños menores de ocho años deben ir cogidos de la mano.
- No beber, comer ni fumar, en los espacios cerrados.
- Respetar las indicaciones.
- Extremar las precauciones para evitar caídas.
- Usar las papeleras; no arrojar nada al suelo; colaborar con la limpieza del Monumento.
- No se permiten perros en los espacios cerrados, debes dejarlos en el lugar habilitado para ellos.
- Excepto los perros guía de ayuda a discapacitados.
- Respetar las zonas verdes, no raye ni pinte en los muros.
- Se realizan grabaciones para garantizar la seguridad de los visitantes y la conservación del monumento, respetando la legislación vigente.

Aquellas personas que incumplan la normativa serán expulsadas del recinto Monumental y no tendrán derecho a la devolución del importe de la entrada.

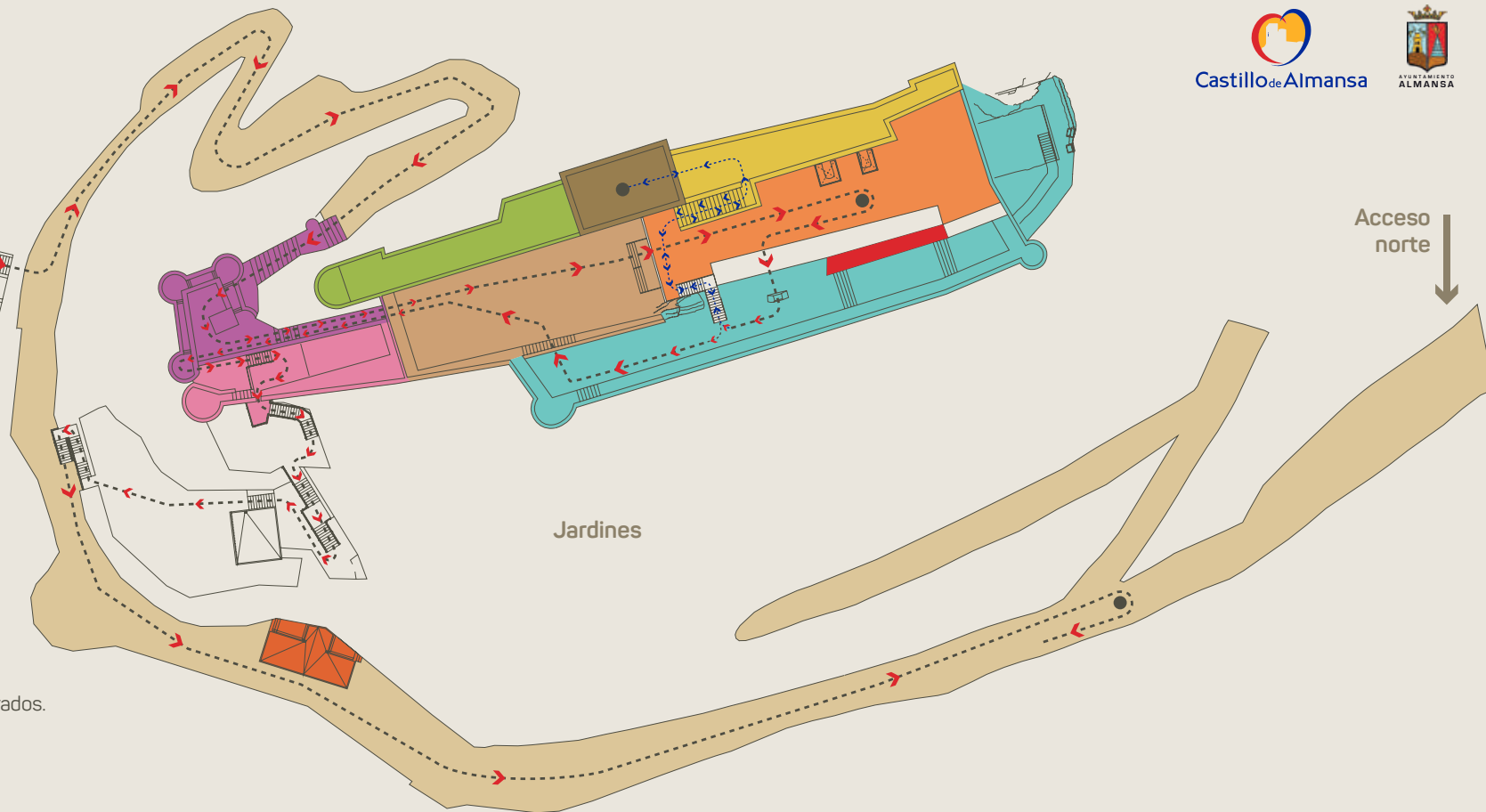

Jardines

Acceso norte ↓

.....> Recorrido de la visita

.....> Tramo de ida y vuelta

Recepción y acogida de visitantes.
Inicio de la visita

Sendero de acceso al castillo
y máquinas de asedio

Barbacana

Foso

Patio de armas

Centro de Interpretación

Liza y puerta norte

Ala norte

Torre del homenaje

Ala sur

Aseos